

加西 風土記の里ウォーク

2026

ご参加の方には、
スタンプ手帳をお渡しします。
スタンプ手帳を持参し、
参加してくださった方には
回数により、素敵な
記念品をプレゼント！

飲物・軽食は
各自 持参して
ください。

第1回



2026
4/3(金)

小谷城跡と北条の宿散策コース

距離 約6km 集合場所 北条鉄道 北条町駅 AM10:00~11:00

コース 北条町駅→北条の宿→酒見寺→住吉神社
→五百羅漢(拝観料200円)→小谷城跡→横尾街道→北条町駅

第2回



2026
10/31(土)

加西市&三木市共催事業

播磨国風土記の舞台を訪ねて

「御坂フットパス」と防災公園 踏破コース

距離 約12km 集合場所 神戸電鉄 緑が丘駅 AM9:00~10:00

コース 緑が丘駅→三木総合防災公園→志染の石室→御坂神社
→御坂サイフォン橋→淡河川疎水導水管→緑が丘駅

第3回

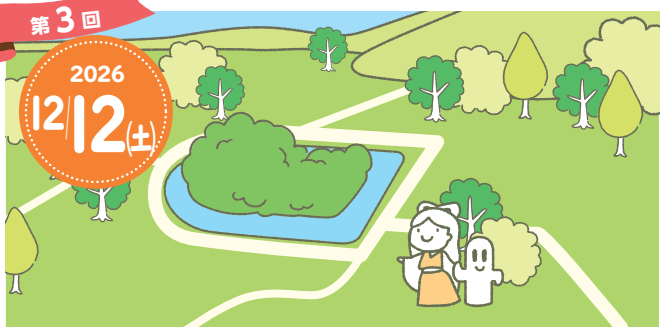

2026
12/12(土)

加西市&三木市共催事業

播磨国風土記の舞台を訪ねて

玉丘古墳散策コース

距離 約9km 集合場所 北条鉄道 北条町駅 AM10:00~11:00

コース 北条町駅→山伏峠→玉丘史跡公園
→播磨横田駅

第4回



2027
3/4(木)

鵜野飛行場跡散策コース

距離 約6.5km 集合場所 北条鉄道 播磨下里駅 AM10:00~11:00

コース 播磨下里駅→sora かさい(入館料200円)
→滑走路跡→門柱→衛兵詰所跡→法華口駅

当日の中止・決行の問合せ (午前7時以降)

鈴蘭台駅 TEL:078-591-0064 岡場駅 TEL:078-982-6193

注意
事項

※駐車場はありません。公共交通機関を利用してご参加ください。

※フリーハイクで行います。※ハイキング参加中に生じた参加者のケガ、または参加者が他に与えた損害については主催者は一切の責任を負いません。

神鉄ハイキング
問合先

神戸電鉄共催神鉄コミュニケーションズ TEL.078-521-0321



北条町駅周辺

店名	営業時間	定休日	電話番号
はりまのちっちゃな台所	11:00 ~ 14:00 (L.O.13:30)	日曜日	0790-33-9771
割烹 四ツ目	11:30 ~ 13:30	日曜日 (会席料理のみ予約可)	0790-42-0004
エル・ファロ	10:00 ~ 17:00	土・日曜日	0790-43-3334
彩食香処 松風	11:00 ~ 14:00	火曜日・水曜日 (昼)	0790-43-7676
お好み焼 とよだ	11:00 ~ 21:00 (L.O.20:30)	火曜日	0790-42-2217
CAFE&REST カフェ・えん	7:30 ~ 18:00	水曜日	0790-43-0601
インド・ネパールダイニングカフェ ムナール	11:00 ~ 15:00	第1・3木曜日	0790-42-6706
加西創作イタリアン gottuo	11:00 ~ 14:00	水曜日 (火曜日 月1回)	0790-42-5210
ちよびと KASAI	土日 8:00 ~ 15:00	月～金曜日	090-9870-8511
ごはん家カフェ AOI	8:30 ~ 16:30	火曜日	0790-35-8358
菓道館	9:00 ~ 18:30 (日曜18:00まで)	火曜日	0790-43-0725

店名	営業時間	定休日	電話番号
Meglu cafe	11:30 ~ 17:00	木～土曜日	090-6665-6897
Café Mimosa	8:00 ~ 16:00	日～水曜日	
428 (YOTSUBA)	10:30 ~ 14:30 (L.O.14:00)	水曜日	080-2569-9316
創作おばんざい酒家 九番	11:00 ~ 14:00	月曜日 (夜)	0790-43-0009
加西市観光案内所	8:30 ~ 17:30	年末年始	0790-42-8823
加西市内			
IL BINARIO DI ORO	11:00 ~ 14:00	火・水曜日 (祝日営業)	0790-46-8100
ぬくもり亭	10:00 ~ 14:00	月・木曜日	0790-48-2898
今屋のハンバーガー兵庫	11:00 ~ 売切次第終了	月・木・第3金曜日	
オリエンティーマキ	9:00 ~ 15:00	月・火曜日	0790-48-2898
BIKERS&CARS CAFE 山猫家	7:00 ~ 15:00 (日曜11:00～)	月曜日・不定休	070-8314-7678
加西市観光案内所	11:00 ~ 14:00/15:00 ~ 19:30	毎月1、11、21、31日	0790-20-4241
むすび茶屋	11:00 ~ 14:00 (L.O.13:30)	木・金曜日	090-9879-6092
手打ち駅前そば あびき	11:00 ~ 15:00	火・水曜日	0790-20-4300