總能找到
您想去的
地方！

體驗加西獨有的樂趣，
感受加西的魅力。
一起乘坐北條鐵道列車出行吧。

❶ 五百羅漢

附近的電車站 北条町站

能在五百羅漢靜謐的氛圍中體驗抄經文。能遠離平日生活的喧囂，冷靜傾聽自己的內心。

抄經文體驗

地 址　加西市北條町北條 1293
電話號碼　0790-43-0580
開放時間　9:00-17:00
費 用　全票　200 日圓　半票　100 日圓
體驗價格　1200 日圓（含五百羅漢協助金 200 日圓）
其 他　人數：10 名以下含 10 名（13 歲以上）
報名方式　電話報名（需要指定日期・時間）

❷ 北條鐵道

附近的電車站 北条町站

跟著北條鐵道的列車駕駛員學習駕駛操作。長約 50m 的清洗線能體驗 5 次左右的駕駛。

列車駕駛體驗

地 址　加西市北條町北條 28-2
電話號碼　0790-42-0036
　　北條鐵道 北條町站
開放時間　8:30-17:30
體驗價格　10000 日圓～（按車輛種類）
報名方式　透過網站報名
　　（請確認體驗日程）

❸ 北條之宿 / 橫尾街道

附近的電車站 北条町站

以住吉神社和酒見寺的門前町為起源，誕生了市場町，曾作為在鄉町而繁榮一時的北條之宿，其街景仍留有當年的影子，別有一番雅趣。特別適合散步和自駕自由行。橫尾街道內有國家註冊有形文化財產、兵庫縣景觀形成重要建造物的「高井家住宅」和「水田家住宅」。

北條之宿自駕自由行

電話號碼　0790-42-0036
開放時間　9:00-16:00 前出租
體驗價格　自行車出租（北条町站）
　　自行車　：660 日圓 / 天
　　電動助力自行車：1,100 日圓 / 天

散步

體驗價格　導遊費：3000 日圓～（導遊 1 名）～
其 他　導遊申請處：（一般社團法人）加西市觀光協會
　　0790-49-8200
報名方式　透過網站報名

※2名以上含2名，報名截止於導遊日的2週前

❹ 古法華自然公園 / 古法華石佛

附近的電車站 播磨下里站

在綠意盎然的廣闊土地上，能充分享受露營和燒烤的快樂。雖為矮山，但有一段要垂直攀爬・吊橋等的加西阿爾卑斯山脈的登山道上驚喜不斷。並且古法華寺內保管了白鳳時代製造的日本最古老石佛 國家重要文化財產「石造浮雕如來像以及兩側侍像」。（參拜費 200 日圓）

加西阿爾卑斯山脈
善防山 251m
笠松山 244.4m

古法華自然公園

地 址　加西市東劍坂町字善防北之手 1345- 2
電話號碼　079-431-8182（清光社股份有限公司）
費 用　免費
報名方式　透過網站報名
參拜預約電話：090－7486－9683（高見）

⑤ KAGUYA農園

附近的電車站 播磨横田站

10月末左右開始開花，12月初可40分鐘以內任吃多種美味草莓。

採草莓
12 月上旬～5 月下旬

地 址　加西市大村町 54
電話號碼　0790-48-2520

⑥ KASAI 愛菜館

附近的電車站 播磨横田站

為市內農家栽培的葡萄、蕃茄、草莓等加西新鮮採摘時令果蔬的直銷處。買一個作為禮物如何？

加西特產名店

地 址　加西市豐倉町 1261-81
電話號碼　0790-47-8700
開放時間　9:30-16:30　休息日：週二

⑦ 兵庫縣立花卉中心

附近的電車站 播磨横田站

一年四季能欣賞大約4500 種花卉，是全國屈指可數的花卉公園。有更深入享受園內的導覽，也有學習植物的講座。（需預約）

園內導覽等

地 址　加西市豐倉町飯森 1282-1
電話號碼　0790-47-1182
開放時間　9:00-17:00
　　休息日：週三（如為法定節假日，則次日休息）
體驗價格　全票　：500 日圓
　　高中生以下：免費
　　身心障礙者：100 日圓
　　70 歲以上：250 日圓
其 他　活動・講座的詳細內容請確認網站

鬱金香節、菊花展
召開期間無休

⑧ 觀光農園 KAJUKA Farm

果樹花農園

附近的電車站 法華口站

地 址　加西市鷄野町 2474
電話號碼　0790-21-9098

⑨ 鶉野飛機場遺址

附近的電車站 法華口站

鶉野飛機場遺址周邊留有「防空壕」「槍座遺址」等多個戰爭遺跡。在觀光導遊的帶領下，可對戰爭遺跡進行內部參觀。（收費）遊覽各戰爭遺址時推薦租賃「sora KASAI」的自行車。

地 址　加西市鶉也町 2274-11（sora KASAI）
電話號碼　0790-49-8100
費 用　sora KASAI 門票　全票（16 歲以上）：200 日圓　15 歲以下學生：免費
開放時間　9:00-18:00 休息日：第2週・第 4 週的週一（如為法定節假日，則次日休息）
報名方式　透過網站報名

散步

體驗價格　導遊費：3000日圓～
　　（導遊 1 名）
　　巨大防空壕
　　（迷你影院）：收費

自行車自由行

體驗價格　自行車出租費用：
　　1100 日圓～
　　（按自行車種類）

擁有美麗熱氣球的城市，加西

擁有美麗熱氣球的城市，加西。飛行季節中，很多熱氣球隊伍會從全國各地趕來。
能欣賞到五彩繽紛的熱氣球在湛藍天空中的美妙風景。（觀賞時節　主要為 11 月～ 5 月的週末清晨）

風景

⑩ 普門山　見性寺

附近的電車站 田原站

爬上石階，穿過門之後，迎面就是銅板屋頂的大本堂和樹齡350年的大銀杏樹。能體驗重新審視自身的坐禪等。

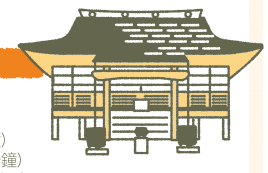

坐禪・抄經文・畫佛

地 址　加西市田原町 2605
電話號碼　0790-49-0242
體驗價格　ZEN 坐（坐禪體驗 60 分鐘）
　　ZEN 書（抄經文體驗 60 分鐘）
　　ZEN 心（畫佛體驗 60 分鐘）各 1000 日圓
　　蓮花製作體驗（90 分鐘）　1200 日圓

※截止於 1 週前需要預約

報名方式　電話報名

⑪ 純米藏（清酒釀造廠）富久錦 / 直營店「FUKU 藏」

附近的電車站 法華口站

重新利用明治時代酒窖的餐廳裡，有用當地蔬菜、純粹的食材和調味料烹制的人氣 FUKU 藏便當，還有時令菜品可供品嘗。
「富久錦（Fukunishiki）」是一個歷史悠久的純米清酒品牌，成立於 1839 年（天保 10 年），於富久錦酒窖提供參觀活動（需要預約）。詳細內容請進行咨詢。

清酒釀造廠參觀・咖啡廳

地 址　加西市三口町 1048
電話號碼　0790-48-2005
開放時間　午餐　11:30-15:00
　　（最後點單 13:30）
　　咖啡廳　14:00-17:00
　　（最後點單 16:00）

能抵達北條町的交通方式

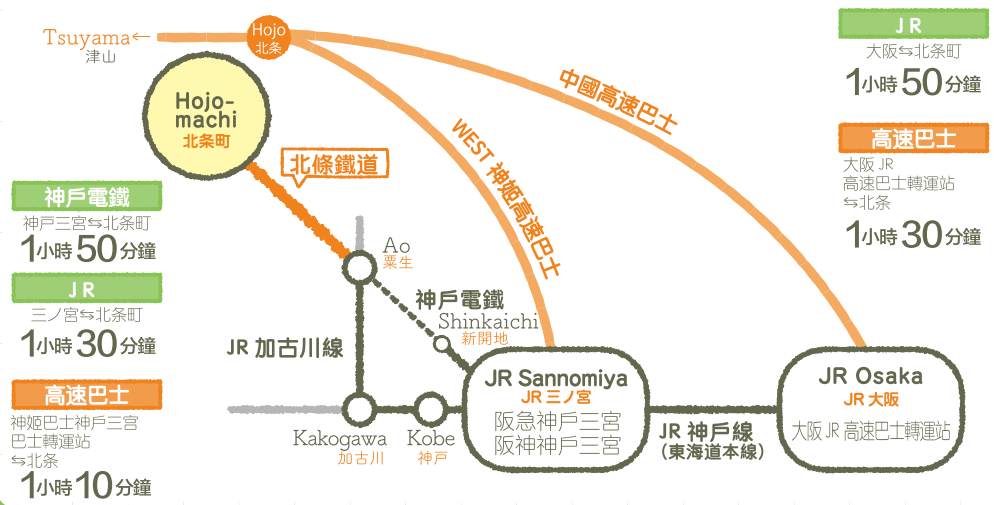

北條鐵道簡介

公里，合計 8 個車站的地方鐵路。
大正 2 年（1913 年）設立的播州鐵道股份有限公司，在大正 4 年（1915 年）開通了粟生—北條町間的線路。昭和 18 年（1943 年）國有化後，國鐵北條線被廢除，昭和 60 年（1985 年）作為北條鐵道股份有限公司重新出發。
能觀賞留有昔日繁華痕跡的無人車站和風景等的同時，還能享受奢華時光是其一大魅力。

和導遊一起去有歷史的街道・觀光地散步吧

和導遊一起去加西有歷史的街道和觀光點散散步如何？能瞭解到有名景點・舊址那些意外值得一看的地方，以及個人旅行中無法瞭解到的加西深層次訊息。與充滿個性的導遊交流也有一番樂趣。

預約方法

2 名以上（含 2 名），報名截止於導遊日的 2 週前（收費）

※有時會因導遊私人事由，導致無法提供導遊服務，屆時請予以諒解。

TEL：0790－49－8200
（加西市觀光協會）

かさい観光ナビ
KASAI KANKO NAVI

LINE@　Instagram

發行單位：（一般社團法人）加西市觀光協會　協助單位：北條鐵道股份有限公司　加西市
咨詢電話：0790-49-8200
發行年月：2023 年 3 月

繁体字

總能找到
您想去的
地方！

北條鐵道 沿線 美景地圖

Hojo Railway Outing Map

Store name	Business hours	Regular holidays	Phone No.
Harimasmallkitchen (Soba restaurant)	11:00 a.m. to 2:00 p.m. (L.O. 1:30 p.m.)	Sundays	0790-33-9771
Kappo Yotsume (Japanese cuisine)	11:30 a.m. to 1:30 p.m.	Sundays [Reservation can be made for a traditional Japanese course dinner only]	0790-42-0004
El Faro (Bread and baked sweets)	10:00 a.m. to 5:00 p.m.	Saturdays and Sundays	0790-43-3334
Cafe Tinkerbell (Drink and snack)	7:00 a.m. to 4:00 p.m.	Fridays	0790-42-6124
Saishoku-nomidokoro Matsukaze (Seasonal foods)	11:00 a.m. to 2:00 p.m.	Tuesdays and Wednesdays (Lunch)	0790-43-7676
Gohanya Nanatsuboshi (Restaurant)	11:00 a.m. to 3:30 p.m.	Saturdays, Sundays, Mondays, and holidays (in principle)	0790-43-7244
Okonomiyaki Toyoda (Japanese pizza)	11:00 a.m. to 9:00 p.m. (L.O. 8:30 p.m.)	Tuesdays	0790-42-2217
Cafe & Rest Cafe En (Drink and snack)	7:30 a.m. to 6:00 p.m.	Wednesdays	0790-43-0601
Boku nimo crepe (Crepe shop)	11:00 a.m. to 7:00 p.m.	1st and 3rd Thursdays	090-9746-4521
Indian Nepali Dining Cafe MUNAL	11:00 a.m. to 3:00 p.m.	1st and 3rd Thursdays	0790-42-6706
Kasai Sosaku Italian gottuo (Italian food)	11:00 a.m. to 2:00 p.m.	Wednesdays (Once a month on Tuesday)	0790-42-5210
Saint-Maurice (Cake shop)	9:00 a.m. to 7:00 p.m.	Wednesdays	0790-42-6557
Chobitto KASAI (Vietnamese food)	8:00 a.m. to 3:00 p.m. on Saturdays and Sundays	Monday to Friday	090-9870-8511
Gohanya Cafe AOI (Drink and snack)	8:30 a.m. to 4:30 p.m.	Tuesdays	0790-35-8358
F spaghetteria	10:30 a.m. to 7:00 p.m. (L.O.18:30)	On 1st and 3rd Thursdays	080-5057-0210
Kasai City Tourism Association	8:30 a.m. to 5:30 p.m.	New year holiday season	0790-42-8823

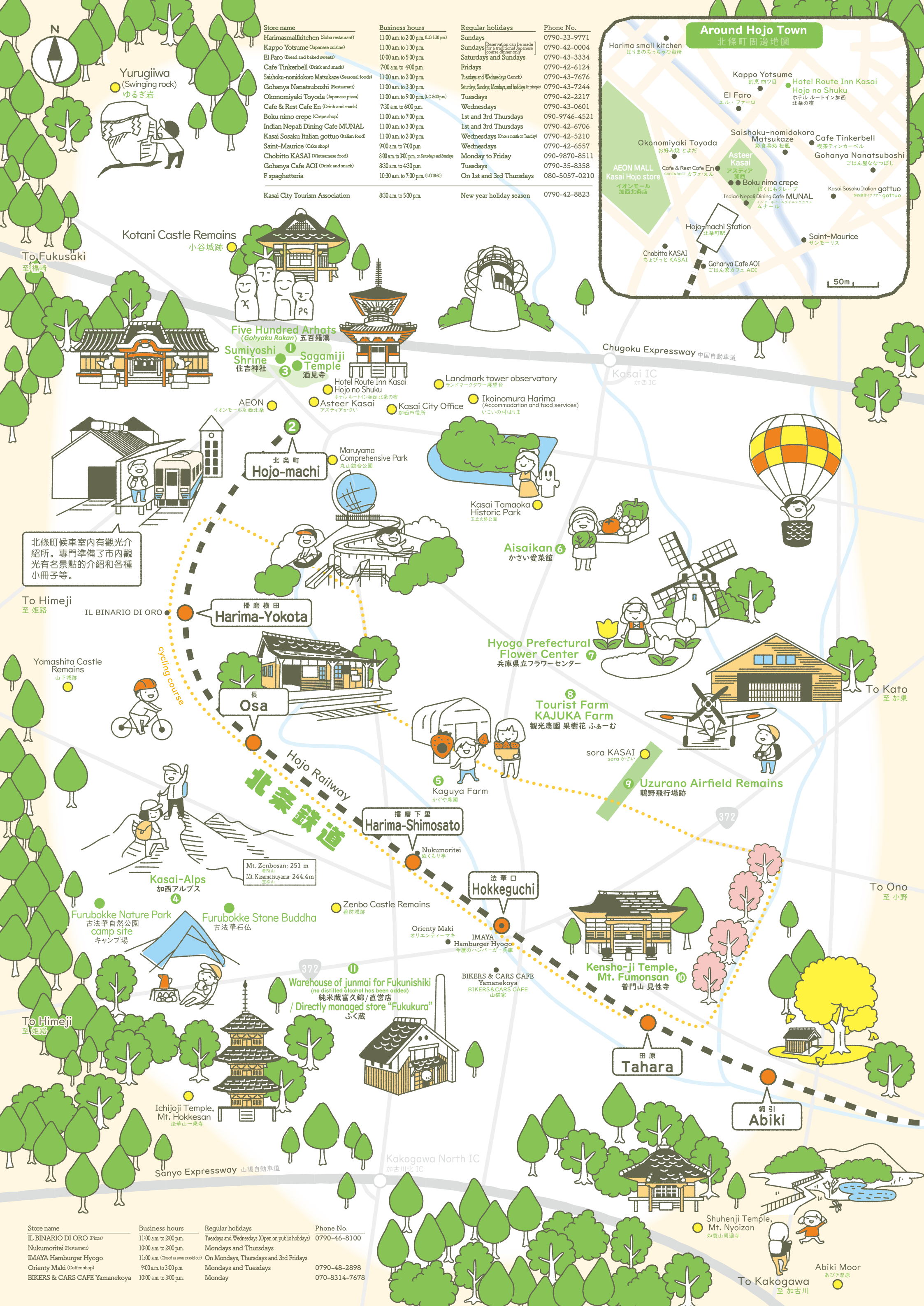

Store name	Business hours	Regular holidays	Phone No.
IL BINARIO DI ORO (Pizza)	11:00 a.m. to 2:00 p.m.	Tuesdays and Wednesdays (Open on public holidays)	0790-46-8100
Nukumoritei (Restaurant)	10:00 a.m. to 2:00 p.m.	Mondays and Thursdays	
IMAYA Hamburger Hyogo	11:00 a.m. (Closed as soon as sold out)	On Mondays, Thursdays and 3rd Fridays	
Orienty Maki (Coffee shop)	9:00 a.m. to 3:00 p.m.	Mondays and Tuesdays	0790-48-2898
BIKERS & CARS CAFE Yamanekoya	10:00 a.m. to 3:00 p.m.	Monday	070-8314-7678